

TECHNISCH BUREAU VERBRUGGHEN

VZW



Controleorganisme erkend door het ministerie

ZETEL ANTWERPEN
Van der Sweepstraat 3 bus 44
2000 Antwerpen
Tel. 03 216 28 90
Fax 03 238 86 65

ZETEL BRUSSEL
Clovislaan 15
1000 Brussel
Tel. 02 230 81 82
Fax 02 230 80 08

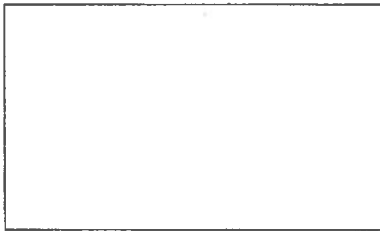

O. ref.: _____

U. ref.: _____ VERSLAG NR.: 63/Mor/10/05

PROCES-VERBAAL OVER HET ONDERZOEK VAN EEN ELEKTRISCHE LAAGSPANNINGSINSTALLATIE

ADRES INSTALLATIE: Dorp plein 7
3591 Borsbeke

EIGENAAR: Thijs Berwaers

Adres: _____

OPDRACHTGEVER: idem (via Emma Keste)

Adres: _____

INSTALLATEUR: ✓

Adres: _____

BTW of IK: _____

EAN: _____
Ref.: _____ Teller nr. _____
Index: _____

Datum van het onderzoek: 10/1/2011 Aard van het onderzoek: gelijkvormigheidsonderzoek - controlebezoek volgens:

(AREI art. 270) (AREI art. 271) (AREI art. 276) (AREI art. 276bis) (ARAB art. 262) (K.B. 2.6.2008) (T.R. art. 231) (Voorschr. DNB)

Aard installatie: Nieuw - Uitbreiding - Wijziging - Voorlopig - Verzwaaring - verkoop wooneenheid: Type der lokalen: woonst.

Begin werken: Fundering vóór-na 1.10.81 - Elektrische installatie vóór-na 1.10.81 - 1.1.83 AREI art.86

Aansluiting: Spanning 230 V Bescherming van de aansluiting Ruit 20 A 2p

Voedingskabel hoofdbord: 2 X 16 mm² Alg. schakelaar: type Diff 40A/300 mA

Type van de aardelektrode: lus - baren - pennen - horizontale geleider Schema: TT

Aantal borden: 1; Aantal eindstroombanen: 18 (incl. reserve) RA: _____ Ohm; RI tot > 2 MOhm

Uitwendige invloedsfactoren: _____

BESCHRIJVING: Bord 1 (teller): Diff 40A/300 mA, Diff 40A/30 mA

10 x out 20A (2p)

8 x out 16A (2p)

Bord 2 (gang/trap): 2 x penaut 10A

UITGEVOERDE CONTROLES: zie verso _____

VASTGESTELDE INBREUKEN EN/OF NOTA'S: _____

- 1) Stroomkruiper te verwijderen + schema's te voorzien
- 2) Bord 2 te verbeteren
- 3) V.o.b. - draden onvoldoende afgeïsoleerd
- 4) Steekcontact bodemplaatmenubel 1 te aarden
- 5) Conformiteitsmaterialen voor opbouw te gebruiken
is etc knop op hout bevestigd boven op isolerend plaatje monteren.

PLICHTEN VAN DE EIGENAARS, BEHEERDERS OF HUURDERS: Zie keerzijde.

BESLUIT 1. De installatie is conform. De ingangsklemmen van de algemene ADS werden verzegeld en de één-draads- en situatieschema's werden voor gezien getekend. De installatie dient opnieuw gecontroleerd uiterlijk op _____ (art. 271 AREI) alsook vóór de ingebruikname van elke belangrijke wijziging of beduidende uitbreiding, uitgevoerd voor deze datum.
De installatie is niet conform.
3. De installatie mag in dienst blijven indien zonder vertraging wordt voldaan aan de vastgestelde inbreuken en de gepaste maatregelen getroffen worden, opdat de installatie geen gevaar vormt voor personen of goederen. De installatie is niet conform. De installatie dient opnieuw gecontroleerd te worden door (hetzelfde) organisme uiterlijk op 18 maanden na datum akte

DE AGENT-ONDERZOEKER: Nerven P 63
nr. + naam + handtekening Nerven

De directeur,



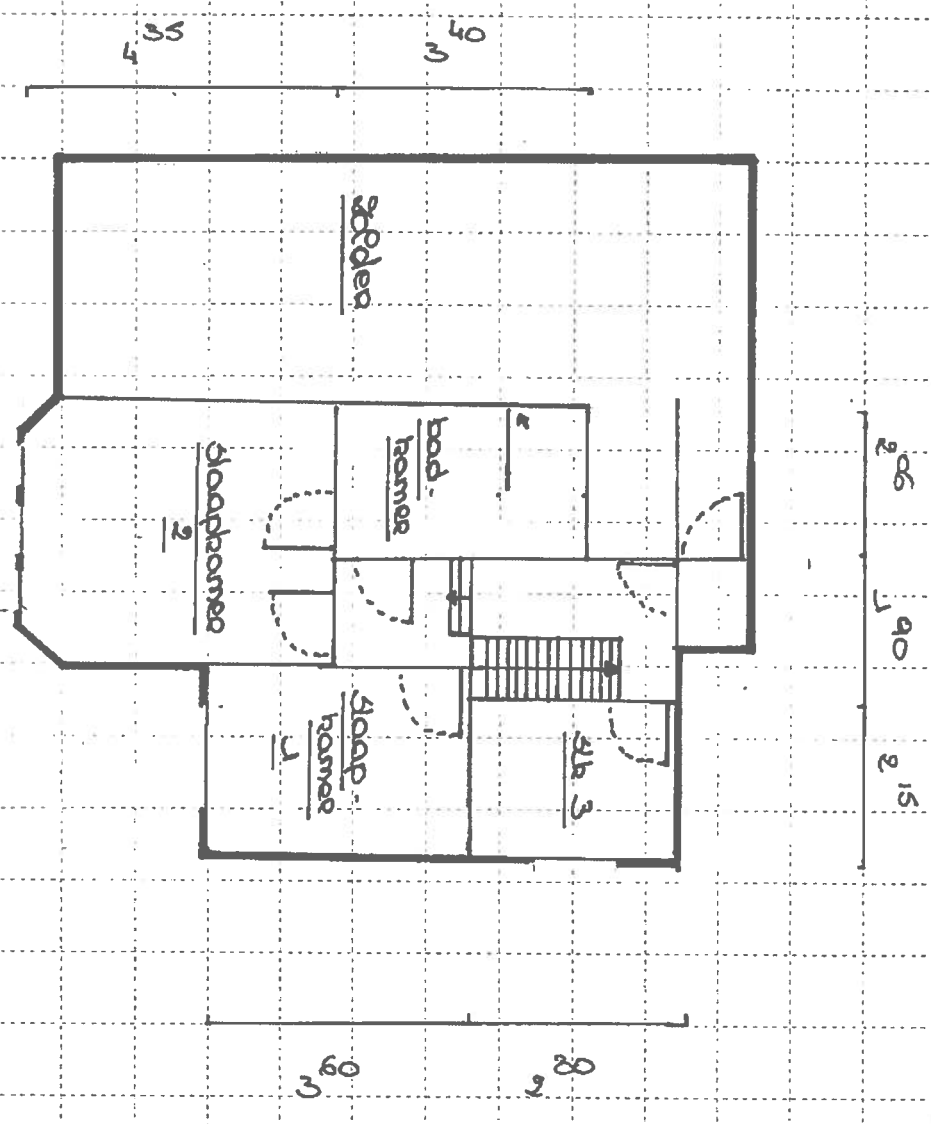

radiëp + 1